Erwerbsfähige Leistungsberechtigte (ELB): Anteil der arbeitslosen ELB an den ELB insgesamt - Frauen, Männer (in Prozent)
Bundesrepublik Deutschland - Januar 2007 bis Juli 2022 (nach einer Wartezeit von drei Monaten revidierte Daten)

Abb. 1
DE

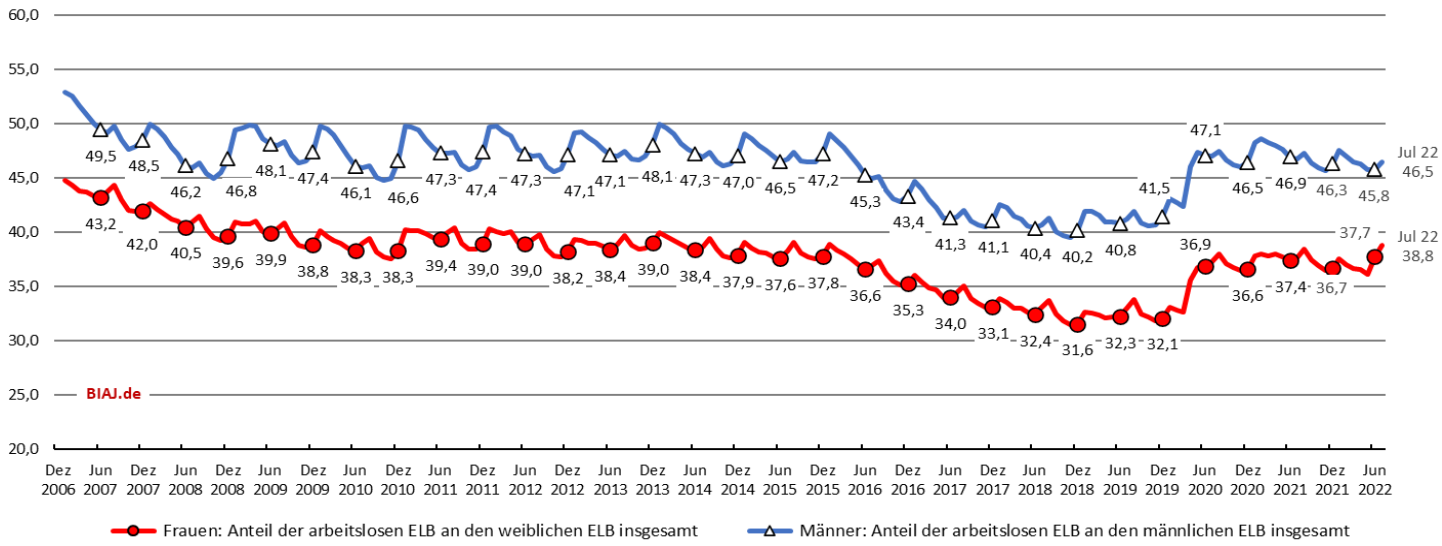

Statistik der Bundesagentur für Arbeit (BA), Strukturen der Grundsicherung SGB II (Zeitreihe Monats- und Jahreszahlen ab 2005), Erstellungsdatum 02.11.2022; eigene Berechnungen (BIAJ)
Bremer **Institut** für **Arbeit**smarktforschung und **Jugend**berufshilfe (**BIAJ.de**)

Erwerbsfähige Leistungsberechtigte (ELB): Anteil der arbeitslosen ELB an den ELB insgesamt - Frauen, Männer (in Prozent)
Schleswig-Holstein - Januar 2007 bis Juli 2022 (nach einer Wartezeit von drei Monaten revidierte Daten)

Abb. 2
SH

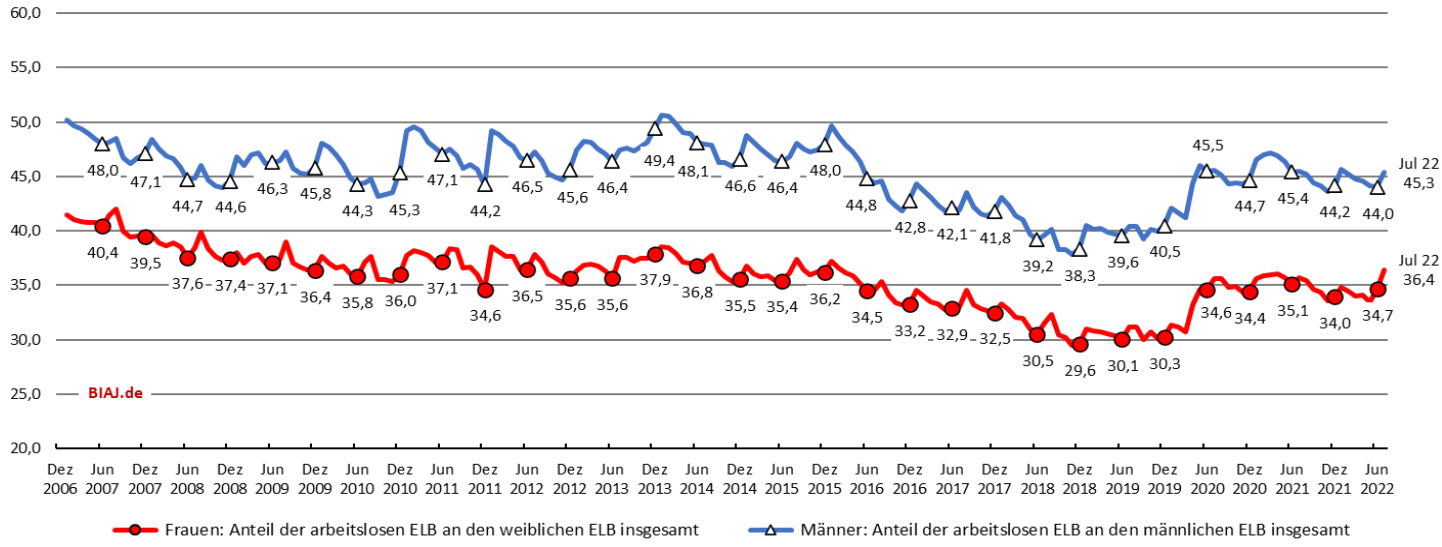

Statistik der Bundesagentur für Arbeit (BA), Strukturen der Grundsicherung SGB II (Zeitreihe Monats- und Jahreszahlen ab 2005), Erstellungsdatum 02.11.2022; eigene Berechnungen (BIAJ)
Bremer **Institut** für **Arbeit**smarktforschung und **Jugend**berufshilfe (**BIAJ.de**)

Erwerbsfähige Leistungsberechtigte (ELB): Anteil der arbeitslosen ELB an den ELB insgesamt - Frauen, Männer (in Prozent)
Hamburg - Januar 2007 bis Juli 2022 (nach einer Wartezeit von drei Monaten revidierte Daten)

Abb. 3
HH

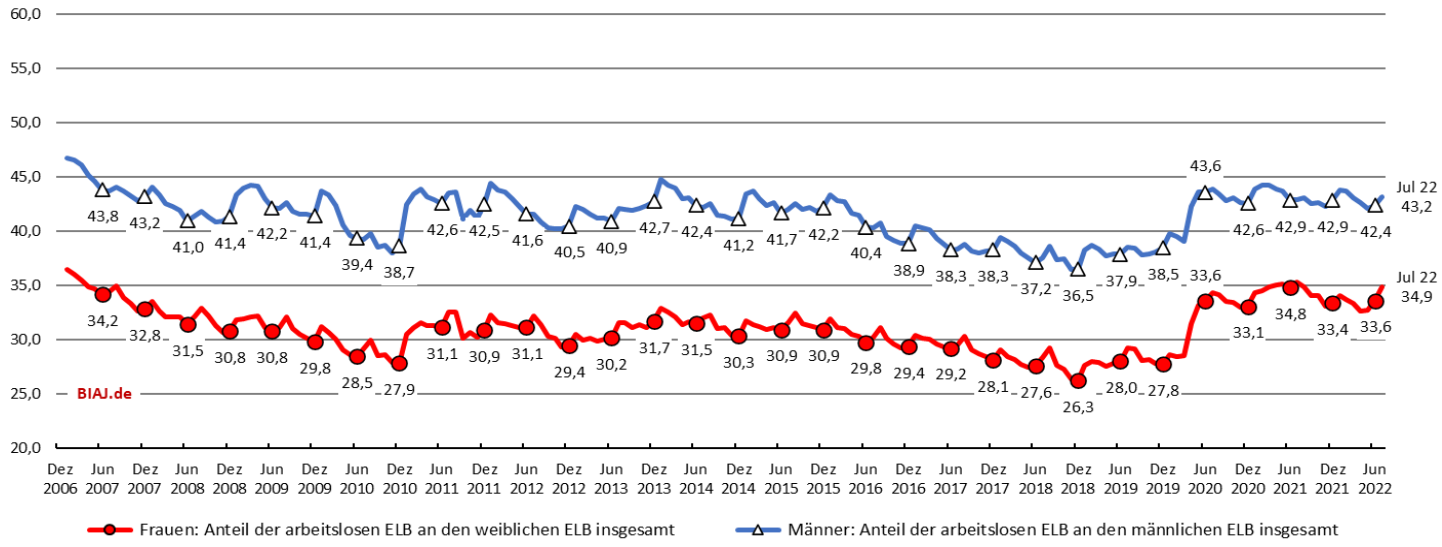

Statistik der Bundesagentur für Arbeit (BA), Strukturen der Grundsicherung SGB II (Zeitreihe Monats- und Jahreszahlen ab 2005), Erstellungsdatum 02.11.2022; eigene Berechnungen (BIAJ)
Bremer **Institut** für **Arbeit**smarktforschung und **Jugend**berufshilfe (**BIAJ.de**)

Erwerbsfähige Leistungsberechtigte (ELB): Anteil der arbeitslosen ELB an den ELB insgesamt - Frauen, Männer (in Prozent)
Bremen (Land) - Januar 2007 bis Juli 2022 (nach einer Wartezeit von drei Monaten revidierte Daten)

Abb. 4
HB_L

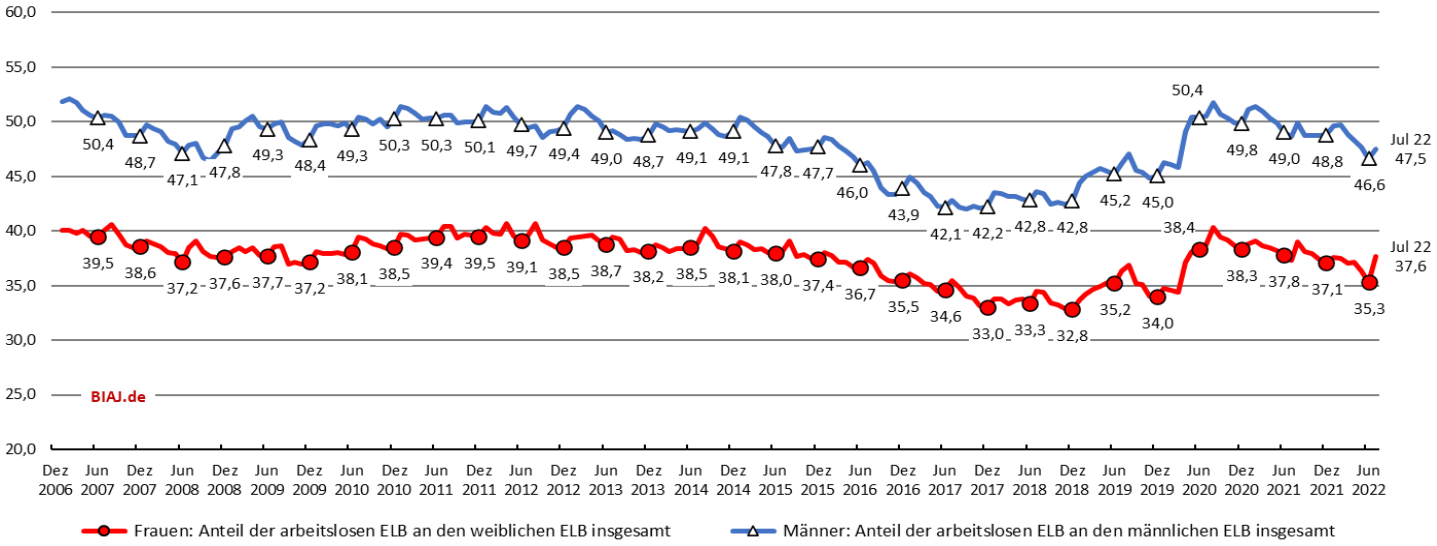

Statistik der Bundesagentur für Arbeit (BA), Strukturen der Grundsicherung SGB II (Zeitreihe Monats- und Jahreszahlen ab 2005), Erstellungsdatum 02.11.2022; eigene Berechnungen (BIAJ)
Bremer **Institut** für **Arbeit**smarktforschung und **Jugend**berufshilfe (**BIAJ.de**)

Erwerbsfähige Leistungsberechtigte (ELB): Anteil der arbeitslosen ELB an den ELB insgesamt - Frauen, Männer (in Prozent)
Bremen, Stadt - Januar 2007 bis Juli 2022 (nach einer Wartezeit von drei Monaten revidierte Daten)

Abb. 4a
HB_S

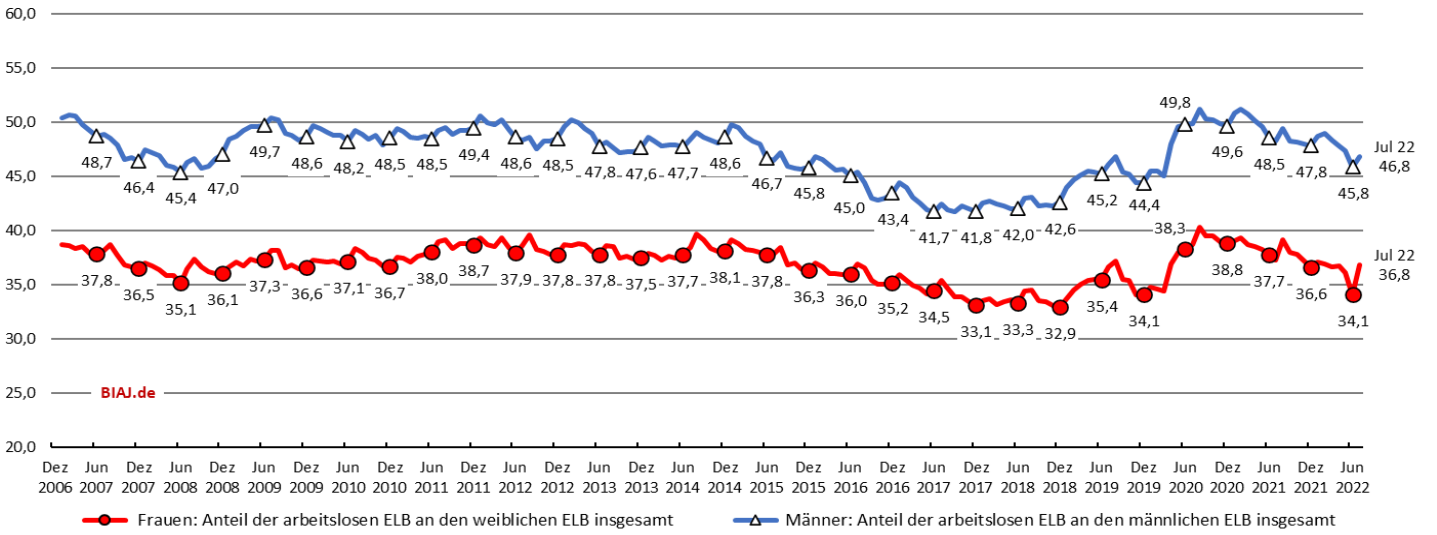

Statistik der Bundesagentur für Arbeit (BA), Strukturen der Grundsicherung SGB II (Zeitreihe Monats- und Jahreszahlen ab 2005), Erstellungsdatum 02.11.2022; eigene Berechnungen (BIAJ)
Bremer **Institut** für **Arbeit**smarktforschung und **Jugend**berufshilfe (**BIAJ.de**)

Erwerbsfähige Leistungsberechtigte (ELB): Anteil der arbeitslosen ELB an den ELB insgesamt - Frauen, Männer (in Prozent)
Bremerhaven - Januar 2007 bis Juli 2022 (nach einer Wartezeit von drei Monaten revidierte Daten)

Abb. 4b
BHV

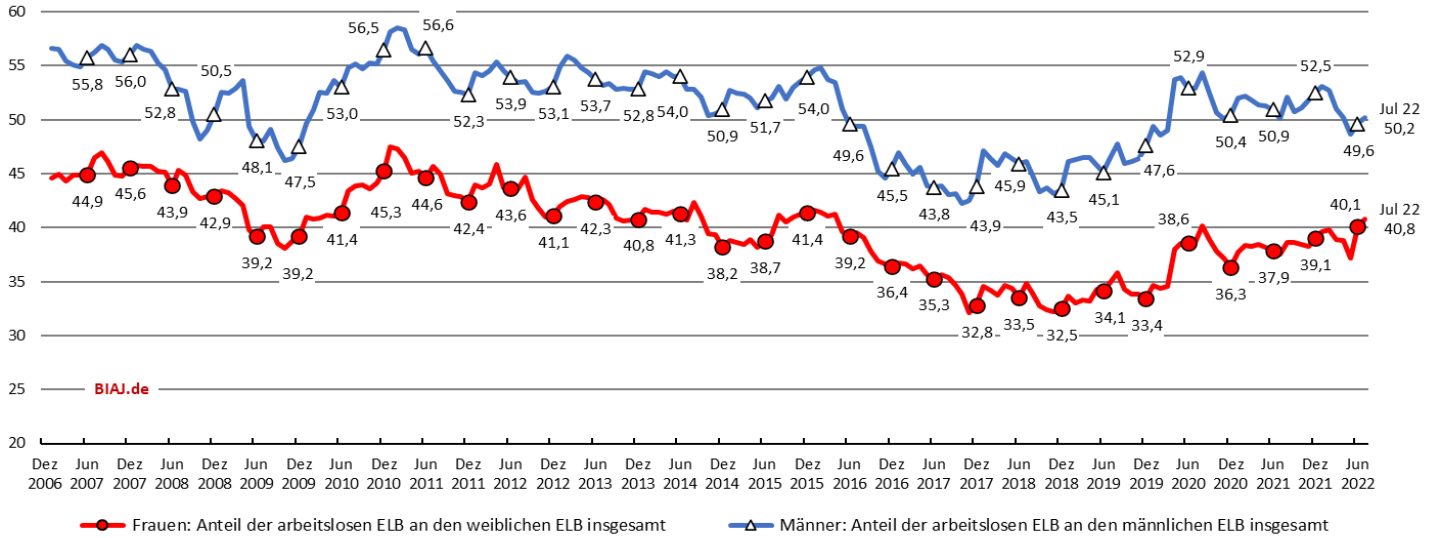

Statistik der Bundesagentur für Arbeit (BA), Strukturen der Grundsicherung SGB II (Zeitreihe Monats- und Jahreszahlen ab 2005), Erstellungsdatum 02.11.2022; eigene Berechnungen (BIAJ)
Bremer **Institut** für **Arbeit**smarktforschung und **Jugend**berufshilfe (**BIAJ.de**)

Erwerbsfähige Leistungsberechtigte (ELB): Anteil der arbeitslosen ELB an den ELB insgesamt - Frauen, Männer (in Prozent) **Abb. 5**
Niedersachsen - Januar 2007 bis Juli 2022 (nach einer Wartezeit von drei Monaten revidierte Daten) **NI**

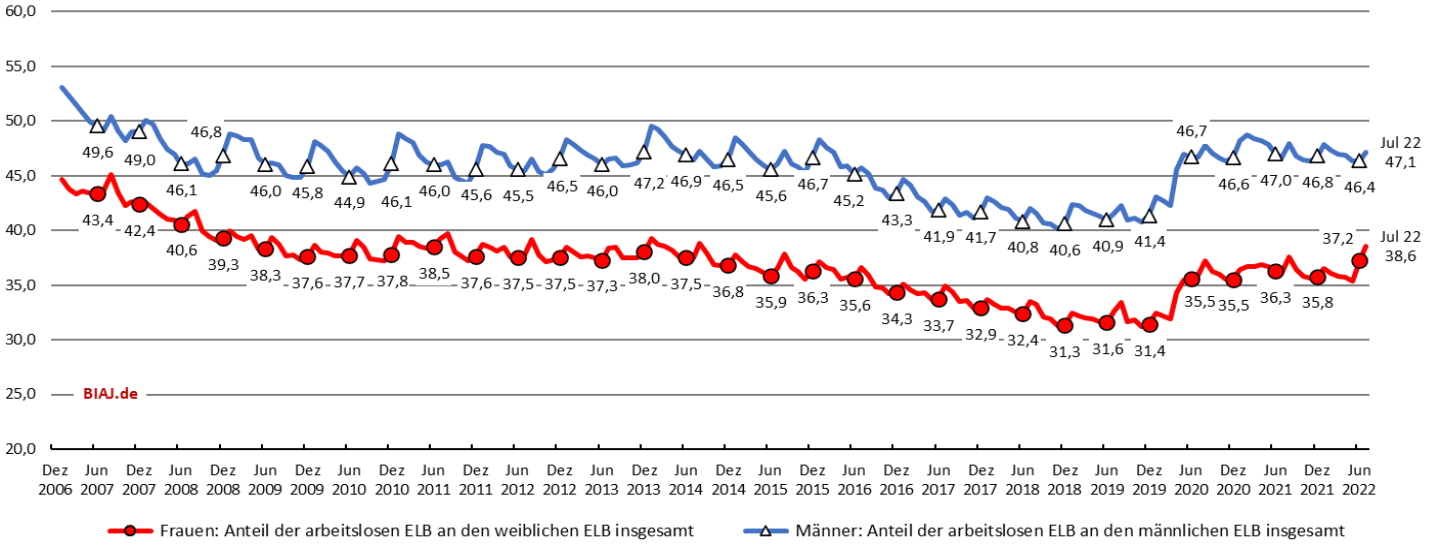

Statistik der Bundesagentur für Arbeit (BA), Strukturen der Grundsicherung SGB II (Zeitreihe Monats- und Jahreszahlen ab 2005), Erstellungsdatum 02.11.2022; eigene Berechnungen (BIAJ)
Bremer **Institut** für **Arbeit**smarktforschung und **Jugend**berufshilfe (**BIAJ.de**)

Erwerbsfähige Leistungsberechtigte (ELB): Anteil der arbeitslosen ELB an den ELB insgesamt - Frauen, Männer (in Prozent) **Abb. 6**
Nordrhein-Westfalen - Januar 2007 bis Juli 2022 (nach einer Wartezeit von drei Monaten revidierte Daten) **NW**

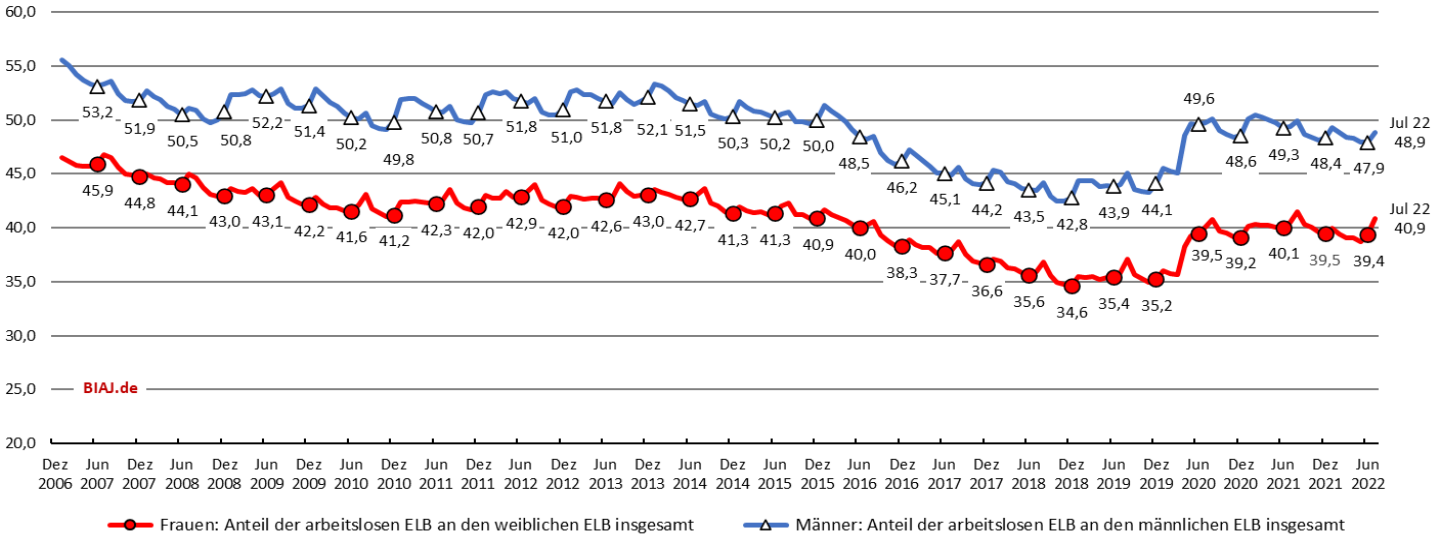

Statistik der Bundesagentur für Arbeit (BA), Strukturen der Grundsicherung SGB II (Zeitreihe Monats- und Jahreszahlen ab 2005), Erstellungsdatum 02.11.2022; eigene Berechnungen (BIAJ)
Bremer **Institut** für **Arbeit**smarktforschung und **Jugend**berufshilfe (**BIAJ.de**)

Erwerbsfähige Leistungsberechtigte (ELB): Anteil der arbeitslosen ELB an den ELB insgesamt - Frauen, Männer (in Prozent) **Abb. 7**
Hessen - Januar 2007 bis Juli 2022 (nach einer Wartezeit von drei Monaten revidierte Daten) **HE**

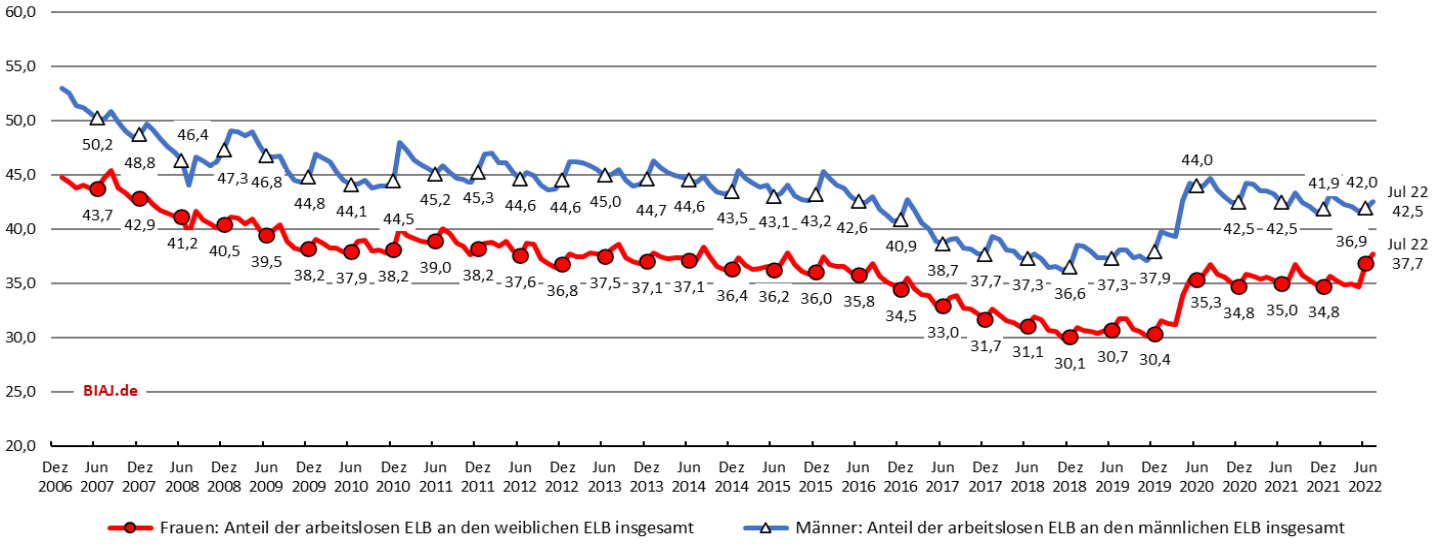

Statistik der Bundesagentur für Arbeit (BA), Strukturen der Grundsicherung SGB II (Zeitreihe Monats- und Jahreszahlen ab 2005), Erstellungsdatum 02.11.2022; eigene Berechnungen (BIAJ)
Bremer **Institut** für **Arbeit**smarktforschung und **Jugend**berufshilfe (**BIAJ.de**)

Erwerbsfähige Leistungsberechtigte (ELB): Anteil der arbeitslosen ELB an den ELB insgesamt - Frauen, Männer (in Prozent) **Abb. 8**
Rheinland-Pfalz - Januar 2007 bis Juli 2022 (nach einer Wartezeit von drei Monaten revidierte Daten) **RP**

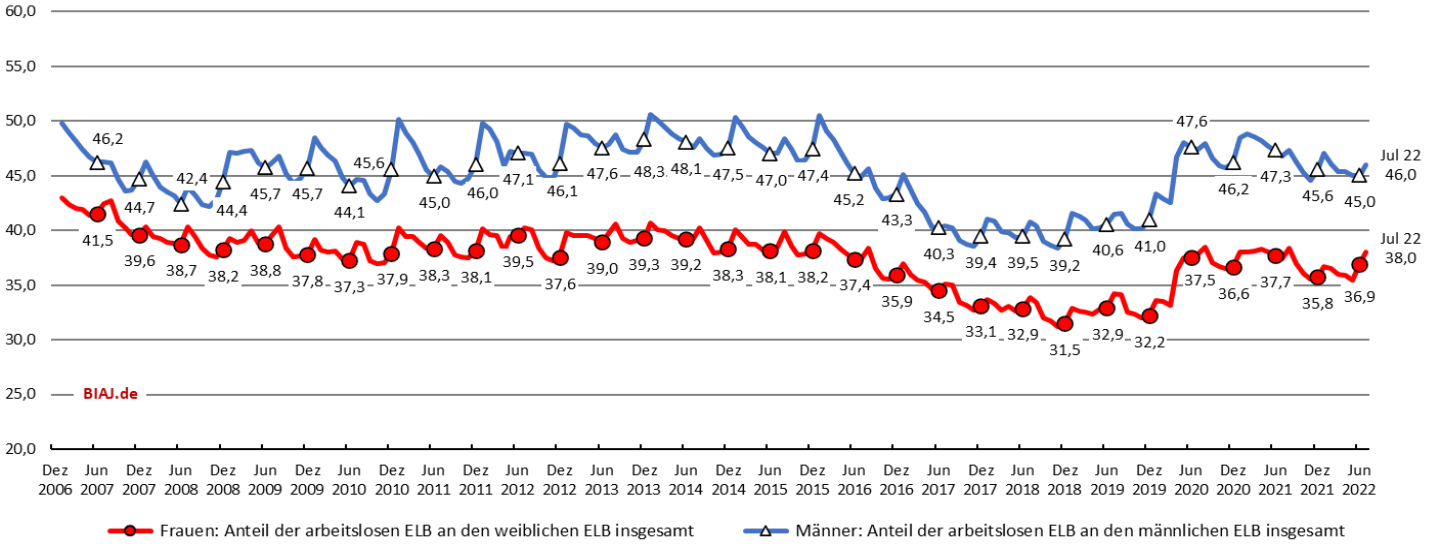

Statistik der Bundesagentur für Arbeit (BA), Strukturen der Grundsicherung SGB II (Zeitreihe Monats- und Jahreszahlen ab 2005), Erstellungsdatum 02.11.2022; eigene Berechnungen (BIAJ)
Bremer **Institut** für **Arbeit**smarktforschung und **Jugend**berufshilfe (**BIAJ.de**)

Erwerbsfähige Leistungsberechtigte (ELB): Anteil der arbeitslosen ELB an den ELB insgesamt - Frauen, Männer (in Prozent) **Abb. 9**
Baden-Württemberg - Januar 2007 bis Juli 2022 (nach einer Wartezeit von drei Monaten revidierte Daten) **BW**

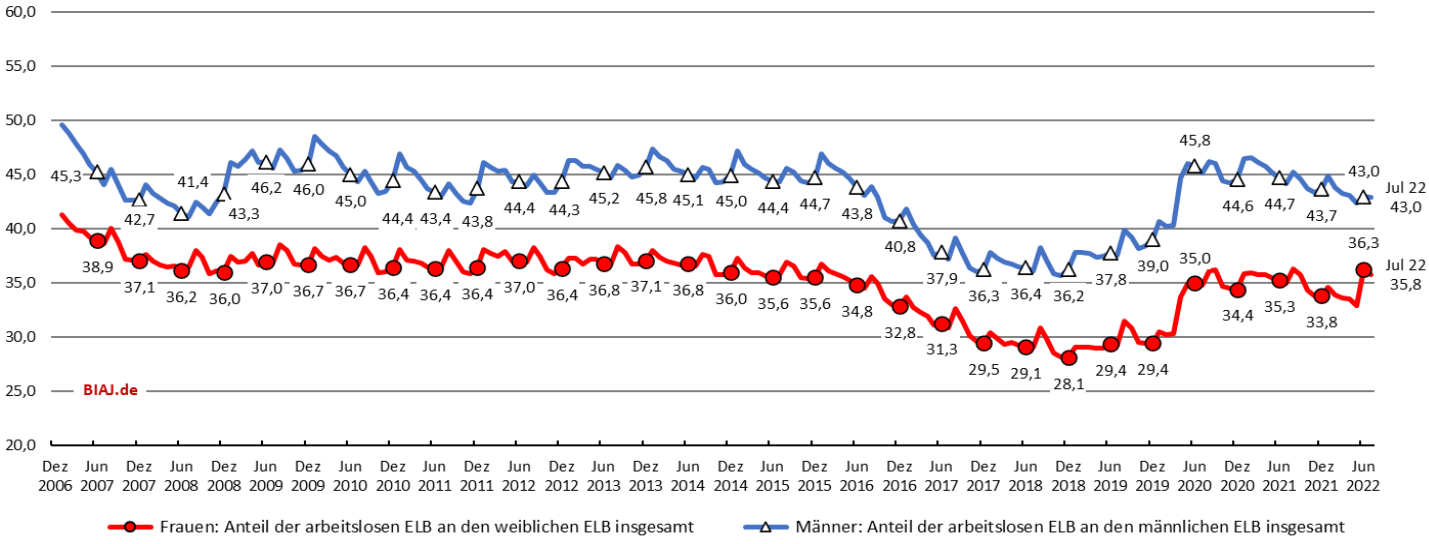

Statistik der Bundesagentur für Arbeit (BA), Strukturen der Grundsicherung SGB II (Zeitreihe Monats- und Jahreszahlen ab 2005), Erstellungsdatum 02.10.2022; eigene Berechnungen (BIAJ)
Bremer **Institut** für **Arbeit**smarktforschung und **Jugend**berufshilfe (**BIAJ.de**)

Erwerbsfähige Leistungsberechtigte (ELB): Anteil der arbeitslosen ELB an den ELB insgesamt - Frauen, Männer (in Prozent) **Abb. 10**
Bayern - Januar 2007 bis Juli 2022 (nach einer Wartezeit von drei Monaten revidierte Daten) **BY**

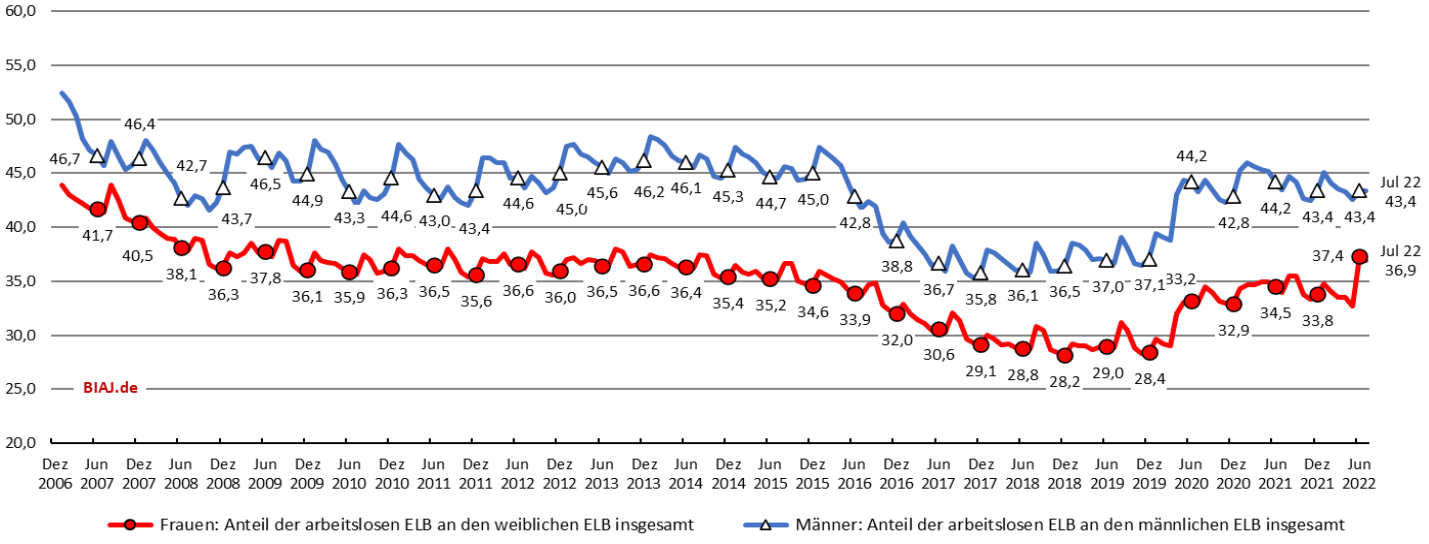

Statistik der Bundesagentur für Arbeit (BA), Strukturen der Grundsicherung SGB II (Zeitreihe Monats- und Jahreszahlen ab 2005), Erstellungsdatum 02.11.2022; eigene Berechnungen (BIAJ)
Bremer **Institut** für **Arbeit**smarktforschung und **Jugend**berufshilfe (**BIAJ.de**)